

TALLER DE PREPARACIÓN PARA LA CERTIFICACIÓN CAPM®



Este es un curso con material provisto por el PMI®, e impartido por instructores certificados por el PMI®. Todo esto bajo los estándares de calidad exigidos a todos los ATP (Authorized Training Partner) del PMI®

 www.proyectum.com/cr

Tel. (506) 2505 5005

Email: info@cr.proyectum.com

La certificación Certified Associate in Project Management (CAPM®) del Project Management Institute (PMI®)

Es la primera de las ocho certificaciones de la asociación de administradores de proyectos más grande del mundo, el «Project Management Institute» (PMI®).

Esta certificación está específicamente diseñada para estudiantes y graduados de todas las carreras, que desean aprender y certificarse en los conceptos de Administración de Proyectos del PMI®, pero que no tienen o poseen muy poca experiencia en proyectos.

El certificarse CAPM®, es la forma ideal de ingresar al mundo de la Administración de Proyectos, porque permite adquirir un excelente conocimiento en este campo que le ayudará a escalar posiciones en el área profesional.

Sobre la preparación:

- **Requisito de la certificación:**
 - No tiene requisitos previos.

Está específicamente diseñada para estudiantes y graduados de todas las carreras que no tienen o poseen muy poca experiencia en proyectos

- **Metodología:** Teórica-práctica
- **Modalidad:** Online con instructor en vivo certificado por el PMI
- **Duración:** 36 horas de capacitación efectiva + 3 horas de exámenes de simulación
- **Sesiones:** 12 sesiones totales + 1 simulación final
 - 11 sesión de capacitación
 - 1 sesiones de simulación final
 - 1 sesión de revisión de la simulación final



Objetivo de la preparación:

Al finalizar este taller usted será capaz de:

- **Conocer** profundamente los conceptos, conocimientos, herramientas, procesos y terminología del Project Management Institute PMI.
- **Integrarse** en proyectos de gran envergadura, siendo un valioso elemento para lograr el éxito del mismo.

Contenido del taller

En este taller usted aprenderá sobre:

1. Demostrar una comprensión de los diversos procesos y ciclos de vida del proyecto.
2. Demostrar una comprensión de la planificación de la gestión de proyectos.
3. Demostrar una comprensión de los roles y responsabilidades del proyecto.
4. Determinar cómo seguir y ejecutar estrategias o marcos planificados.
5. Demostrar una comprensión de las herramientas y técnicas comunes de resolución de problemas.
6. Explicar cuándo es apropiado utilizar un enfoque predictivo basado en un plan.
7. Demostrar una comprensión del cronograma del plan de gestión de proyectos.
8. Determinar cómo documentar los controles de proyectos de proyectos predictivos basados en planes.
9. Explicar cuándo es apropiado utilizar un enfoque adaptativo.
10. Determinar cómo planificar las iteraciones del proyecto.
11. Determinar cómo documentar los controles del proyecto para un proyecto adaptativo.
12. Explicar los componentes de un plan adaptativo.
13. Determinar cómo preparar y ejecutar los pasos de gestión de tareas.
14. Demostrar una comprensión de las funciones y responsabilidades del análisis empresarial (BA).
15. Determinar cómo llevar a cabo la comunicación con las partes interesadas.
16. Determinar cómo reunir los requisitos.
17. Demostrar una comprensión de las hojas de ruta del producto.
18. Determinar cómo las metodologías de proyectos influyen en los procesos de análisis empresarial.
19. Validar requerimientos a través de la entrega de productos.

Costo de inversión

Precio del taller (Membresía incluida)

\$590+ IVA

Precio del Taller + Examen de certificación

\$770+ IVA

Sobre nosotros:

“Somos una firma multinacional de consultoría, capacitación y formación continua. Apoyamos a nuestros clientes a implementar su estrategia, mejorar sus resultados, procesos y prácticas de negocio, utilizando como base la dirección profesional de proyectos.”



Somos un **Authorized Training Partner del PMI®** que cumple con estándares de calidad para brindar una oferta educativa a la comunidad de Dirección de Proyectos.



Tel. (506) 2505 5005

Email: info@cr.proyectum.com

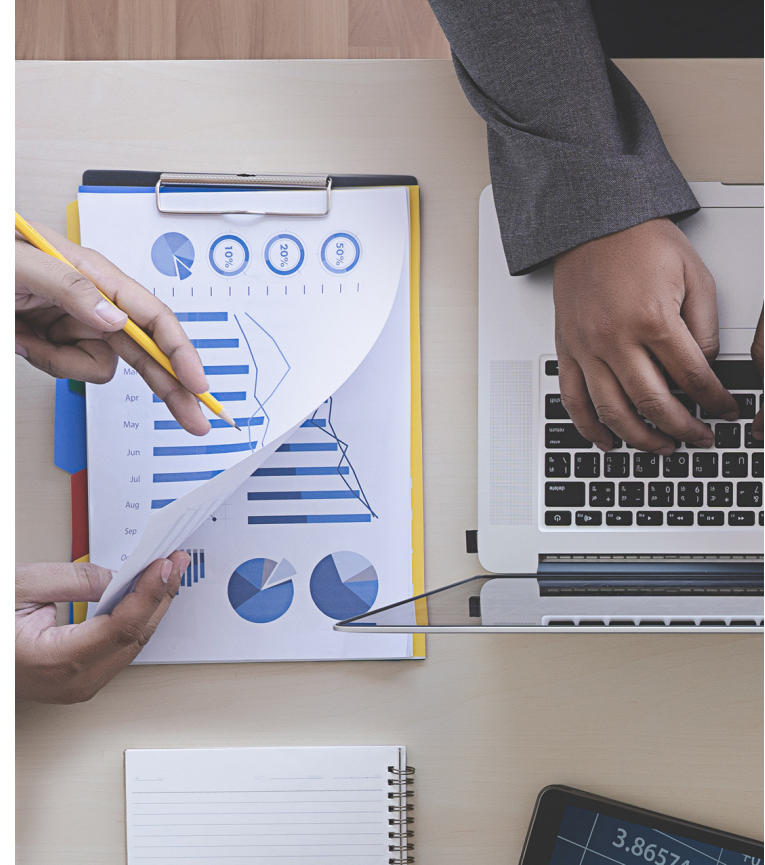

La preparación incluye:

- 11 Sesiones de contenido de 3 horas cada una, impartidas por Instructor certificado como CAPM y PMP® y acreditado como instructor por el Project Management Institute – PMI®.
- Material en idioma español.
- En la sesión #12 se realiza un examen completo de 150 preguntas de simulación.
- En la sesión #13 se revisa y analizan los resultados del examen.
- Plan personal, diario de estudio.
- Capacitación válida ante el PMI® para optar por hacer el examen de certificación de CAPM.
- Exámenes de práctica en cada sesión.
- Diploma de participación.
- Apoyo para el registro al PMI®.
- Apoyo para matrícula al examen de certificación CAPM®.